





LES 6 - 8 ANS / 9 ANS ET +

Lundi 08/04/19	Mardi 09/04/19	Mercredi 10/04/19	Jeudi 11/04/19	Vendredi 12/04/19
7h30-8h45 Garderie avant démarrage des activités / 17h15-18h15 Garderie en attendant le retour des parents / 9h00-12h00 13h45-17h00 Activités et Sorties / 12h15-13h30 Accueil Repas De ≈ 15h45 à 16h30 ≈ Goûter				
Jeux-Motricité / Zumba Spectacle Été	Salle des Sports SAUTS + KIN BALL en Salle		Concours Dessin - Lego / Brico Déco de Pâques	LOTO / Fin des Brico Déco de Pâques et Jeux de Cibles et Lancer
« Escalade » à la Salle de LA FERTÉ-MACÉ 10h-12h + 8 enfants + Stéphane T.		JOURNÉE 10h-17h JEUX de Plein Air - PIQUE-NIQUE - CHASSE AUX ŒUFS en Chocolat au Parc du Château de BAGNOLES Jeux dans le parc City parc Salle des sports...	Jeux de Cibles et Lancer	
Salle des Sports			Spectacle Été / Cuisine et Gâteaux	
Concours Dessin - Lego / Spectacle Été / Flag Rugby Drapeau - Parcours Santé			Suite et fin des Concours	CASINO / Fresque / Bar Goûter Musique  
Parcours Sportif en Salle « NINJA WARRIOR » avec Stéphane T. Animateur sportif			Waves et 2 roues ou Parcours Santé	

Lundi 15/04/19	Mardi 16/04/19	Mercredi 17/04/19	Jeudi 18/04/19	Vendredi 19/04/19
Motricité / Brico Déco de Pâques Concours de Dessin et LEGO	Salle des Sports ARCS et CIBLES + SAUTS + KIN BALL en Salle		Sortie Journée PATINOIRE PIQUE- NIQUE BOWLING ou LASER GAME à ALENÇON Départ : 8h30 Retour : 17h30 Pique-Nique Eau Sac à Dos Gants Sup. Px : 10,00 € / 12,00 €	LOTO / Fin des Jeux de Cibles et Lancer des Concours et des Brico Déco de Pâques
 Bottle Ball - Waves et 2 roues ou Parcours Santé	REPAS KEBAB fourni par le Centre, réalisé avec les enfants			
Salle des Sports		FRESQUE LIBRE Cour		Qui Veut Gagner des Lots et Bonbons...? Bar Goûter Musique   
Spectacle Été	Salle des Sports ou Parc Jeux et Parcours Santé	ARCS et CIBLES + SAUTS + KIN BALL + BADMINTON en Salle		
Peinture Voilier et PIXEL Art	CONSTRUCTION DE MAISONS EN CARTON / TETRIS GÉANT	Spectacle Été / Concours de Dessin / Jeux Libres		
SAUTS et KIN BALL en Salle des Sports				



Les repas, contrairement aux goûters, ne sont pas fournis, merci d'apporter le repas dans un récipient fermé et étiqueté au nom de votre enfant, nous disposons de micro-ondes.

Prévoir une tenue adaptée (ne craignant pas les salissures) et un change si nécessaire selon l'âge de l'enfant.

T
a
r
i
f
s
2019

Pour les personnes résidantes sur le territoire de la CDC				
Q.F	Nb enfants	Mercredi**	Journée	Semaine
≤ 503	1 enf.	3,00 €	6,00 €	27,00 €
	2 enf.	2,75 €	5,50 €	24,50 €
	3 enf.	2,50 €	5,00 €	21,50 €
	4 ou 5 enf.	2,25 €	4,50 €	19,00 €
504 ≤ x ≤ 700	1 enf.	4,00 €	8,00 €	36,00 €
	2 enf.	3,75 €	7,50 €	32,50 €
	3 enf.	3,25 €	6,50 €	28,75 €
	4 ou 5 enf.	3,00 €	6,00 €	25,25 €
701 ≤ x ≤ 1000	1 enf.	4,90 €	9,00 €	40,00 €
	2 enf.	4,25 €	8,50 €	36,50 €
	3 enf.	3,75 €	7,50 €	32,50 €
	4 ou 5 enf.	3,25 €	6,50 €	28,50 €
≥ 1001	1 enf.	5,00 €	10,00 €	45,00 €
	2 enf.	4,50 €	9,00 €	40,50 €
	3 enf.	4,00 €	8,00 €	36,00 €
	4 ou 5 enf.	3,50 €	7,00 €	31,50 €

Les garderies sont facturées 1,00€ par enfant (1,20€ hors CDC). Pour les personnes ne résidant pas sur le territoire de la CDC, les mercredis sont facturés 1.00€ de plus et les journées de vacances 2.00€ de plus

Les repas ne sont pas fournis, les goûters sont fournis

Les suppléments pour les sorties proches seront facturés 5,00€ (6,00€ hors CDC) par enfant

Les suppléments pour les sorties éloignées seront facturés 10,00€ (12,00€ hors CDC) par enfant

(* Les mercredis des périodes de vacances scolaires comptent comme des journées complètes)

La Trésorerie de LA FERTÉ-MACÉ vous adressera par voie postale les « avis des sommes à payer », que vous devrez régler directement à la Trésorerie.

- **Votre enfant est inscrit après un rendez-vous avec le responsable et quand les éléments : fiche inscription + fiche sanitaire + autorisation parentale + règlement intérieur sont complétés et fournis. Les réservations Mercredis et Vacances se font ensuite avec le responsable de la structure d'accueil selon les places disponibles.**
- L'accueil multisite organisé par la CC du Pays d'Andaine est agréé par la Direction Départementale de la Cohésion Sociale et de la Protection des Personnes.
- Toutes les activités sont encadrées par des animateurs diplômés.
- Vous êtes susceptibles de percevoir des aides auprès de la C.A.F. ou de la M.S.A., des comités d'entreprises.
- **Nous demandons aux familles d'inscrire ou de désinscrire si nécessaire leur enfant dans les délais prévus afin de garantir le bon fonctionnement et d'éviter le paiement due pour inscription sans présence de l'enfant à la date demandée.**

ACCUEIL COLLECTIF DE MINEURS

Bagnoles Accueil 3-15ans

Vacances d'AVRIL 2019 : du Lundi 08 au Vendredi 19

Les 6-8 - 9 ans et +

LASER GAME BOWLING ESCALADE PATINOIRE VISITE POMPIERS
CHASSE AUX ŒUFS PARCOURS NINJA WARRIOR...

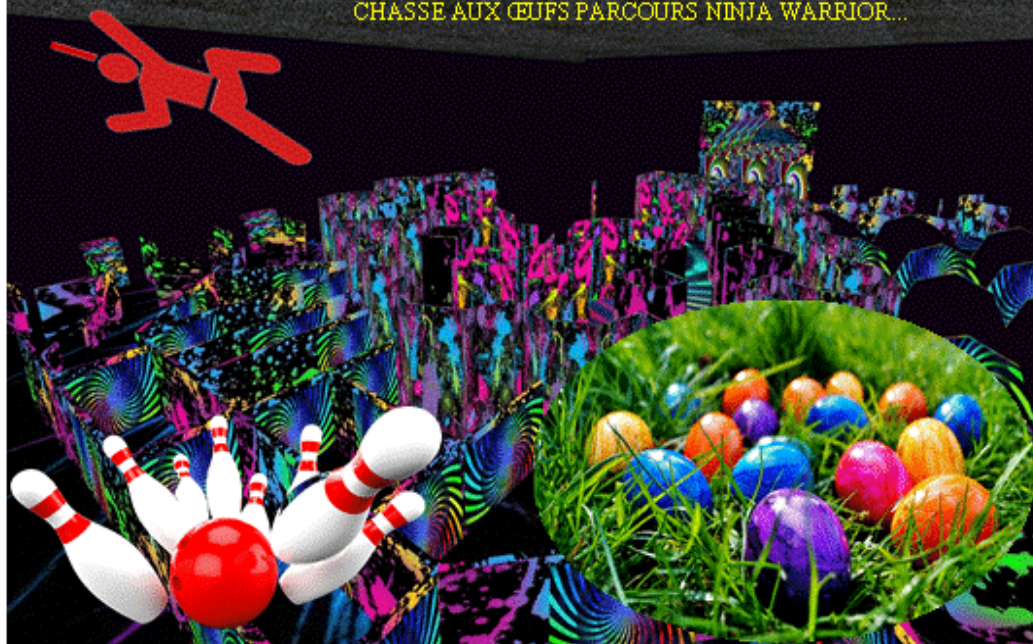

Horaires des permanences sur les sites :

Lundi : 13h45 - 17h30
Mardi : 9h00 - 12h30 & 13h45 - 17h30
Jeudi : 9h00 - 12h30 & 13h45 - 17h30

Site de Bagnoles de l'Orne Normandie, Johann 06 33 41 78 72

Site de Juvigny Val d'Andaine, Sabrina 06 17 50 85 10

Site de La Chapelle Rives d'Andaine, Marion 06 17 50 69 68

Site de Couterne Rives d'Andaine, Jennifer 06 18 78 20 69

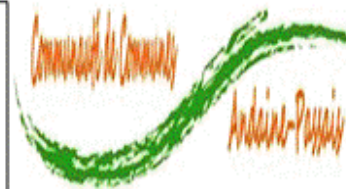

26 Avenue Léopold Barré
61140 JUVIGNY SOUS ANDAINE

Service enfance jeunesse : 02 33 37 50 85 /
06 26 95 04 47

enl.mt@cc-andaine-passeis.fr

